

Vivi anche Tu un
CAPODANNO
da Sogno!

ESPRIT DE PARIS
PARIGI - VERSAILLES - DISNEYLAND PARIS



dal 29 Dic 2024 al 3 Gen 2025 6gg

da CATANIA e da PALERMO

Voli diretti Transavia Airlines



prima prenoti - meno spendi

PRENOTAZIONI SERENE

**ASSICURAZIONI
ANNULLAMENTO
SANITARIA e BAGAGLIO
INCLUDE NELLA
QUOTA D'ISCRIZIONE**

★ **LOW COST** ★

1135€

acconto alla conferma 50%
saldo entro il 25 novembre

★ **SMART** ★

1190€

acconto alla conferma 25%
saldo entro il 25 novembre

★ **SMILE** ★

1245€

acconto alla conferma 25%
saldo entro il 25 novembre



LA QUOTA COMPRENDE (per persona in camera doppia)

- ✓ **Voli diretti Transavia da Catania e Palermo**
Incluso 1 bagaglio in stiva max 20 kg e 1 bagaglio a mano (max 40x30x20cm)
- ✓ **Trasferimenti in Pullman GT** con assistenza in arrivo e partenza a Parigi
- ✓ **5 notti Hotel ibis Styles Bercy 3***** centrale di qualità; **incl. Colazione Buffet**
- ✓ **CENONE 31 Dicembre** (menu 4 portate, incluso acqua, vino e coppa prosecco)
- ✓ **5 visite guidate** ...vedi programma dettagliato
- ✓ **Guida d'eccellenza ...Angela Gaetani** in partenza da Palermo e residente in hotel
- ✓ **Assistenza negli aeroporti di Catania, Palermo e Parigi**
- ✓ **Whisper Radio Receiver** durante tutte le visite

LA QUOTA NON COMPRENDE

La mancia per la guida, i pasti (cenone è incluso) ingressi ai monumenti (comunque non previsti), gli extra in genere e quanto non espressamente evidenziato alla voce "La quota comprende"

Suppl. Singola 395€ Tasse Aeroportuali 75€ (soggette a modifica)

Quota Iscrizione & Assicurazioni*: **Adulti 75€ Bambini 2-12 anni n.c. 55€**

***Include:** Assicurazione Annullamento dal momento della prenotazione al giorno di partenza, anche per causa covid-19
più Assicurazione in corso di viaggio: Sanitaria h24 anche in caso di Covid-19 e Assicurazione sul Bagaglio

Tassa di Soggiorno da pagare in hotel: **5,20€** a persona a notte, a partire da 18 anni di età

Bambini e Ragazzi in 3° e 4° letto

L'hotel non ha triple e quaduple
per GENITORI con 1 o 2 FIGLI
da 2 a 18 anni (19 non compiuti)
proponiamo **2 Camere Comunicanti**
alle condizioni a fianco

**condizioni sulla 2a Camera
se occupata da 2 bambini
20% Riduzione x ogni bambino**
**se occupata da 1 bambino
nessuna riduzione**



n.b. le camere comunicanti sono molto limitate. In mancanza di disponibilità di camere comunicanti, la 2a camera, se occupata da una sola persona paga il supplemento singola, se occupata da 2 persone non è prevista nessuna riduzione.

Operativo voli (soggetto a modifica da parte della compagnia aerea)

| | | |
|--------------------|---|---|
| 29 DIC 2024 | CATANIA - PARIS ORLY TO3809 18:45 → 21:40 | PALERMO - PARIS ORLY TO3819 20:15 → 22:50 |
| 03 GEN 2025 | PARIS ORLY - CATANIA TO3808 16:15 → 18:55 | PARIS ORLY - PALERMO TO3818 15:55 → 18:20 |



CAPODANNO 2024 dal 29 DIC 2024 al 3 GEN 2025 6 giorni - 5 notti

29 Dic - dom CATANIA - PALERMO → PARIGI

CATANIA - aeroporto Fontanarossa: incontro nel pomeriggio con l'assistente Land Tour. Operazioni di check-in e d'imbarco e partenza alle 18:45 con volo diretto Transavia. Arrivo alle 21:40 all'aeroporto di Paris Orly, incontro con l'assistente Land Tour e attesa degli altri partecipanti e della guida provenienti da Palermo.

PALERMO - aeroporto Falcone Borsellino: incontro dei partecipanti nel pomeriggio con la guida. Operazioni di check-in e d'imbarco e partenza alle 20:15 con volo diretto Transavia. Arrivo alle 22:50 all'aeroporto di Paris Orly incontro con i partecipanti arrivati da Catania e trasferimento in hotel tutti insieme in pullman GT. Sistemazione nelle camere riservate. Pernottamento.

30 Dic - Lun matt Parigi Medievale (incluso) pom Belle Epoque e Passaggi Coperti (facoltativo)

Prima colazione a buffet in albergo. Pranzo e cena liberi.

Mattinata dedicata alla visita guidata, in Metro e a piedi, nel cuore della Parigi Medievale. Solo 2 fermate e sei già a pochi passi da Notre-Dame. Interessante la passeggiata commentata che, attraversato il Pont du Change sulla Senna, ti permette di conoscere la storia dei principali monumenti dell'Île-de-la-Cité: la Conciergerie (esterni), la Sainte-Chapelle (esterni); ci avvicineremo anche alla **Cattedrale di Notre-Dame**; come sappiamo la sera del 15 aprile 2019 una parte del tetto di Notre-Dame è stato divorato da un incendio. Il cantiere dei lavori è attivo da tempo per rifarla bella come prima. L'8 dicembre si prevede finalmente la riapertura al pubblico, in caso positivo Angela ci condurrà all'interno per una emozionante visita guidata e ci racconterà della storia di questo straordinario edificio simbolo della cristianità. Ancora un ponte sulla Senna, il fiume dei poeti e degli innamorati, e ti ritrovi sulla **Rive Gauche** con i tipici **quartieri di St-Michel e di St. Germain-des-Prés** che mantengono ancora oggi il fascino della topografia medievale. In questo scenario così suggestivo il commento della tua guida ti trasporta nella vita quotidiana di una Parigi d'altri tempi.

Per il pomeriggio ESPRIT de PARIS ti propone, **facoltativamente, la Parigi della Belle Epoque e dei Passaggi Coperti:** visita guidata in Metro e a piedi. Per te, se vorrai seguirci, la Parigi più intima, nascosta e sorprendente: entrerai nell'atrio interno del Palais Royal; qui la tua guida, attraverso la storia del Palazzo racconterà degli intrighi dei personaggi che lo hanno abitato; uno fra tutti, il temuto Cardinale Richelieu. Rivivrai i momenti più salienti del romanzo di Alessandro Dumas e dei suoi Tre Moschettieri. Nel prosieguo del nostro straordinario itinerario Angela ti farà rivivere i fasti della Belle Epoque con i suggestivi Passaggi e le Gallerie Coperte, stradine coperte a galleria durante l'Ottocento da tetti in vetro, divenute ben presto luoghi d'incontro e a tutt'oggi assai piacevoli per la varietà di negozi di antiquari, laboratori artigiani, antichi librai, bistrot, negozietti di ogni tipo in parte rimasti simili alle origini. La visita ha il suo culmine alle **Galleries Lafayette** per ammirarne la stupefacente cupola che per le festività natalizie è addobbata in maniera straordinaria e da togliere il fiato. Rientro in albergo in serata. Pernottamento.

31 Dic - mar matt La Reggia di Versailles (facoltativo) pom Arco di Trionfo, Champs-Élysées (incluso) Sera... festeggiamo l'arrivo del 2025 - CENONE (incluso)

Prima colazione a buffet in albergo. Pranzo libero. **Cenone di fine anno incluso.**

Mattinata a disposizione durante la quale ti consigliamo l'imperdibile **escursione facoltativa in pullman alla Reggia di Versailles.** Durante il trasferimento verso Versailles Angela illustrerà la storia del Castello e dei personaggi che lo hanno animato e ti racconterà del modo di vivere e di governare del Re Sole e della sua sontuosa corte. L'interessante introduzione fatta sul pullman ti sarà molto preziosa per godere a pieno, una volta sul posto, della **visita del Castello** con i sontuosi appartamenti reali e la fastosa Sala degli Specchi. Rientro in albergo nella tarda mattinata.

Nel pomeriggio, in metropolitana, raggiungiamo l'**Arco di Trionfo** al centro di piazza Charles de Gaulle, chiamata anche piazza della Stella. Il monumento fu voluto da Napoleone Bonaparte per celebrare la vittoria nella battaglia di Austerlitz. Da qui hanno inizio gli **Champs-Élysées** la strada più larga e più bella al mondo illuminata nel periodo natalizio da una pioggia di "stelle cadenti" che scintilleranno sui 400 alberi del viale, offrendo uno spettacolo incredibile. Il percorso luminoso si estende lungo tutta l'avenue, quasi due chilometri dall'Arco di Trionfo a Place de la Concorde e oltre, fino ai giardini delle Tuileries. Passeggiare lungo gli Champs Elysées è sempre una meraviglia, a maggior ragione nel periodo natalizio con i tanti Caffè e negozi di lusso particolarmente vestiti a festa oltre alle citate installazioni luminose degli alberi. Angela, la tua guida, ti porta fino a **Rue de Rivoli** dove potrai immergerti in uno dei **Mercatini di Natale** di maggior successo della capitale sistemato lungo i **Giardini delle Tuileries.** Tempo a disposizione per godere della "Festa natalizia" e rientro in albergo.

In serata, CENONE di fine anno in ristorante italiano con menu fisso 4 portate, dolce natalizio, acqua minerale, vino della casa e coppa di prosecco per il brindisi inaugurale del nuovo anno 2025, musica e cotillons. (Eventuali intolleranze vanno comunicate al momento della prenotazione al viaggio). Pernottamento.

1 Gen 2025 - mer intera giornata Disneyland Paris... il Regno Magico (facoltativo)

Prima colazione a buffet in albergo. Pranzo e cena liberi.

In un viaggio di capodanno a Parigi non può mancare una giornata di festa a **Disneyland Paris.** Oggi potrai partecipare ad una spassosa ed entusiasmante escursione facoltativa d'intera giornata, in treno e con l'assistenza di Angela, a Disneyland Paris, con **ingresso incluso al "Disneyland Park"**, il parco più grande, più bello, più divertente e più interessante di Disneyland Paris.



Una giornata, in cui non solo i bambini ma anche gli adulti di tutte le età possono vivere nel magico mondo della fantasia, dell'incanto, dell'infanzia, dell'immaginazione, del gioco, dei colori, della musica. Insieme alla tua guida, ottima conoscitrice del Parco, la mattinata sarà dedicata in maniera efficace alle attrazioni più speciali, quartiere per quartiere. Grazie ancora al suo prezioso aiuto comprenderai come orientarti nella topografia di questo magico luogo. Successivamente sarà facile per te poterti muovere autonomamente quantificando al massimo questa fantastica giornata trascorsa nel grande Parco Disneyland Paris. Rientro in albergo in serata carichi di gioia. Pernottamento.

2 Gen - gio matt **il Museo d'Orsay (facoltativo)** pom **Promenade alla Tour Eiffel (incluso)**

Prima colazione a buffet in albergo. Pranzo e cena liberi.

Questa mattina, se scegli l'**escursione facoltativa con visita guidata del Museo d'Orsay** sarà come fare un entusiasmante viaggio nell'Arte e nella Bellezza. Con oltre tre milioni di visitatori l'anno, il Museo d'Orsay, collocato nella ex stazione ferroviaria costruita stile Beaux-Arts francese in occasione dell'Esposizione Universale del 1900, è tra i luoghi maggiormente visitati di Parigi. Seguendo la tua guida Angela attraverso un percorso selezionato all'interno del prestigioso museo potrai ammirare e comprendere le straordinarie opere dei **pittori impressionisti come Claude Monet, Paul Cezanne, Edgar Degas, Edouard Manet, Pierre Auguste Renoir, e post-impressionisti come Paul Gauguin e Vincent van Gogh**. Non si può non soffermarsi ad ammirare e fotografare lo stupendo orologio originale che adorna una delle sale. I viaggiatori ESPRIT DE PARIS delle precedenti edizioni sono stati molto entusiasti della visita di questa importantissima istituzione museale, siamo sicuri che lo apprezzerai anche tu. Rientro in hotel.

Nel pomeriggio insieme alla tua guida raggiungerai in metro Place du Trocadero, da qui la straordinaria vista sulla Tour Eiffel. Scendiamo lungo i giardini del Trocadero fino a raggiungere la Senna. Prima di salire sulla Torre potrai dedicarti la romantica **Mini Crociera di un'ora lungo la Senna in Bateaux Parisiens** (costo 19€ adulto; 9€ 4-11 anni) così dal fiume, come in un sogno, Parigi, bella e monumentale, si svelerà ai tuoi occhi da questa inedita e straordinaria prospettiva. Successivamente, se vorrai, potrai salire sulla **Tour Eiffel** la fantastica costruzione, sintesi e simbolo di Parigi nel mondo. Costo biglietto ascensore: fino al 2° piano (116 mt): adulti 22,60€; giovani 12-24 anni 11,30€; bambini 4-11 anni 5,70€; Fino alla sommità (276 mt): adulti 35,30€; giovani 12-24 anni 17,70€; bambini 4-11 anni 8,90€. La guida ti lascia qui, il rientro in albergo è libero ognuno secondo i propri ritmi; ti verrà dato il biglietto Metro di ritorno e le informazioni utili sulla linea da prendere per rientrare facilmente in hotel. Pernottamento.

3 Gen 2024 - ven mat **Montmartre (incluso)** **PARIGI - CATANIA / PALERMO**

Prima colazione a buffet in albergo. Pranzo libero.

Non possiamo lasciare Parigi senza conoscere il pittoresco quartiere di **Montmartre** dove Angela ti condurrà questa mattina in metro per ammirare la città dall'alto della Collina, la Basilica del Sacro Cuore e Place du Tertre... la piazza degli artisti. Insieme alla tua guida rivivrai la nascita della pittura Impressionista e momenti della vita bohémienne degli artisti che animavano questo quartiere... Monet, Manet, Degas, Renoir. La visita prevede l'esplorazione di questo magico luogo che ancora oggi conserva un'atmosfera davvero particolare. Rientro in albergo nella tarda mattinata. **Nel primo pomeriggio trasferimento in pullman GT in aeroporto**. Operazioni di check-in e d'imbarco. Partenza con voli diretti Transavia: per Palermo alle 15:55 con arrivo all'aeroporto Falcone Borsellino alle 18:20. Per Catania alle 16:20 con arrivo all'aeroporto Fontanarossa alle 19:00. Fine dei servizi.

n.b. A causa di problematiche tecniche o di altri fattori imprevedibili, le visite potrebbero subire variazioni relative all'andamento dei singoli itinerari o al giorno di effettuazione; la sostanza delle visite rimane invariata. L'orario dei Voli è soggetto a riconferma della compagnia aerea.

VISITE ed ESCURSIONI FACOLTATIVE

La Parigi della Belle Epoque e dei Passaggi Coperti 25€ adulti, 12€ ragazzi 10-17 anni, 6€ bambini 4-9 anni
comprende: la visita guidata, biglietti Metro, il sistema Whisper Radio Receiver

Escursione alla Reggia di Versailles 78€ adulti, 58€ ragazzi/giovani 10-25 anni 40€ bambini 4-9 anni
comprende: Pullman GT, il servizio assistenza e la visita guidata, il biglietto di ingresso alla Reggia, il costo della prenotazione per evitare lunghe file d'attesa, il sistema Whisper Radio Receiver. L'ingresso ai giardini è facoltativo, 10€ a persona da pagare sul posto.

n.b. all'escursione **potremo accogliere un massimo di 30 partecipanti, sarà confermato chi avrà prenotato prima in ordine di tempo**

Escursione a Disneyland Paris 130€ adulti, 120€ bambini 3-11 anni
comprende: assistenza della tua guida, trasferimenti a-r in treno, biglietto d'ingresso al parco principale Disneyland Park
n.b. l'escursione sarà garantita con un minimo di 10 aderenti

Escursione al Museo d'Orsay 46€ adulti, 35€ ragazzi/giovani 10-25 anni, 25€ bambini 4-9 anni
comprende: visita guidata, biglietti Metro, ingresso al museo, costo prenotazione per evitare lunghe file d'attesa, Whisper Radio Receiver
n.b. all'escursione **potremo accogliere un massimo di 25 partecipanti, sarà confermato chi prenota prima in ordine di tempo.**

Le visite e le escursioni facoltative vanno pagate in contanti alla guida il giorno di arrivo a Parigi

IMPORTANTE se si vuole aderire a **"VERSAILLES" "DISNEYLAND" e "MUSEO d'ORSAY"** occorre segnalarlo durante la **prenotazione del viaggio, e comunque, previa disponibilità, entro 30gg dalla data di partenza.**

La prenotazione di queste escursioni costituisce un impegno ad effettuarle in quanto i biglietti di ingresso al museo d'Orsay, per Versailles e per Disneyland verranno acquistati per conto del cliente con grande anticipo.

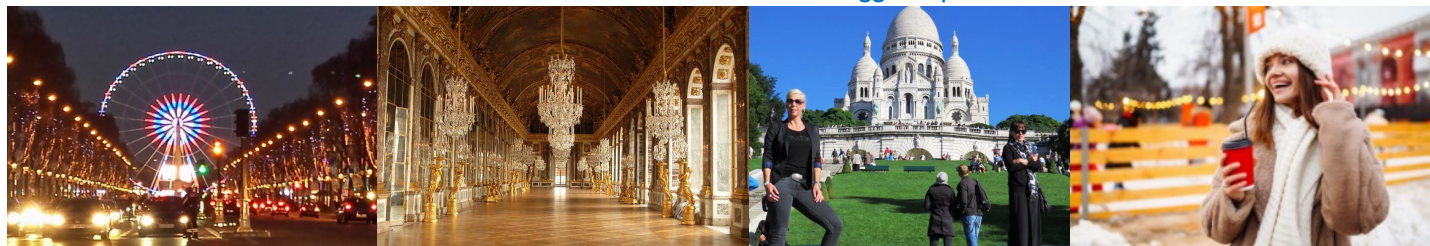

ANGELA GAETANI... la Tua Guida ESPRIT

efficiente, professionale, gentile, coinvolgente

La tua guida Angela, sarà **voce narrante del tuo viaggio Esprit de Paris**.

Assai preparata dal punto di vista culturale, storico ed artistico, la nostra Angela eccelle anche nella gestione del rapporto con i partecipanti dei viaggi che guida, riuscendo a trasmettere sicurezza e gioia di viaggiare, oltre che la sua passione e tutto il suo sapere con grande semplicità e chiarezza di linguaggio. **Oltre a presentarti la Parigi artistica e dalle grandi appariscenze**, Angela ti condurrà, in un'atmosfera gioiosa, anche all'**esplorazione dei quartieri e degli angoli più intimi e nascosti** che spesso sfuggono ai turisti più distratti.

Una guida d'eccellenza per una esperienza di viaggio coinvolgente, unica e indimenticabile.

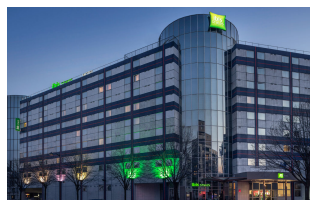

L'Albergo scelto per il Tuo migliore Comfort

IBIS STYLES PARIS BERCY***s

77, Rue de Bercy - Tel. 0033 1 53465050

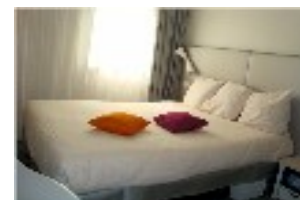

L'albergo, moderno 3 stelle di qualità superiore, climatizzato e interamente rinnovato con arredamento di design contemporaneo, riscuote un grande apprezzamento per la qualità dei servizi, la professionalità e la cordialità del personale.

Presenta **360 camere** luminose e dotate letti di alta qualità, aria climatizzata individuale, TV satellitare schermo piatto, asciugacapelli, **Wifi gratuito**. **Unico punto debole di questo ottimo albergo è la quadratura piccola delle camere** (caratteristica della totalità degli alberghi tre stelle situati nel centro di Parigi). Per evitare un ulteriore restringimento dello spazio, le camere non hanno mobili (armadio e cassettoni) ma piccoli spazi verticali ricavati con elementi di design aperti nei quali appendere pochi indumenti. L'albergo dispone di 3 ampi ascensori, grande hall, ristorante, lobby-bar e una bella terrazza che si affaccia sul Parco di Bercy. Cassetta di sicurezza a disposizione gratuita nella hall. **Prima colazione, dal ricco buffet continentale**, servita nell'ampio e luminoso ristorante che da sul parco. **Eccellente la "location"** nel cuore di un quartiere, Bercy, funzionale e pieno di vita, con tanti ristoranti a rappresentare tutte le cucine del mondo, pizzerie, pub, paninerie e negozi di generi alimentari. In questo contesto, tipicamente parigino, l'albergo è felicemente posizionato fra il Ministero delle Finanze, la bellissima Arena Bercy, palazzetto dei concerti e dello sport, il Parc de Bercy e la Cinémathèque française. A 10 minuti a piedi, percorrendo il bellissimo parco che fiancheggia la Senna, raggiungi la Cour de Saint Emilion chiamata anche **Bercy Village**... animata strada dalle belle casette, una volta utilizzate come bottaie dai vignaioli burghignoni trasformate oggi in ristoranti di tendenza molto amati dai parigini e negozi assai speciali. **L'hotel è servito da 2 linee di Metro**, il cui ingresso è a pochi passi dall'albergo (Metro Bercy): la **linea 6** che arriva fino alla Tour Eiffel; e la **linea 14** con collegamento diretto e veloce a tutte le aree artistiche e monumentali della città: soltanto **due fermate (3 minuti) e sei già a "Chatelet"**; di fronte, attraversato il Ponte del Cambio, ecco **l'Île de la Cité**, con la Cattedrale, la Sainte-Chapelle, la Conciergerie. La fermata successiva è **"Pyramides" (4 minuti dall'albergo)**... da un lato hai la scenografica prospettiva dell'Operà, dall'altro lato si scorge la facciata del Museo del Louvre. La fermata successiva è **"Madeleine" (5 minuti dall'albergo)**, nelle immediate vicinanze piazza della Concordia e gli Champs-Élysées.

WHISPER SYSTEM
durante visite ed escursioni

Per dare comfort e qualità alle tue visite, nonché distanziamento sociale, **tutti i programmi** (a partire da 15 partecipanti) **vengono effettuati con l'esclusivo sistema "WHISPER Radio Receiver"**. La Guida parla in un microfono collegato ad una radio-trasmittente; la sua voce puoi ascoltarla attraverso auricolari collegati ad un radio-ricevente che viene distribuita a ciascun componente del gruppo.

ESPRIT DE PARIS ...*dicono di me!*

- **Stupenda immersione nell'arte, nella cultura e nella bellezza** - Massimo 52 medico, Anna 51 insegnante
- **Esperienza bellissima... con tanto divertimento; Parigi ci rimane nel cuore** - Monica 34 estetista, Roberto 38 commerciante
- **Grazie alla guida Angela Esprit de Paris rimarrà per sempre nei nostri ricordi** - Giuseppe 49 funzionario - Lusi 47 insegnante
- **Meraviglioso, non potevamo scegliere una vacanza migliore** - Marco 52 impiegato, Giusy 48 insegnante, Dino e Chiara 17 e 14
- **Abbiamo vissuto un'esperienza fantastica e indimenticabile** - Antonio 43 medico Maria 41 pediatra, Chiara 6 anni

Vivi anche tu il magico mondo ESPRIT DE PARIS; La nostra Parigi è pronta a stupirti, anche se credi di conoscerla.